

SCHEDA N° 9 – Area n° 9

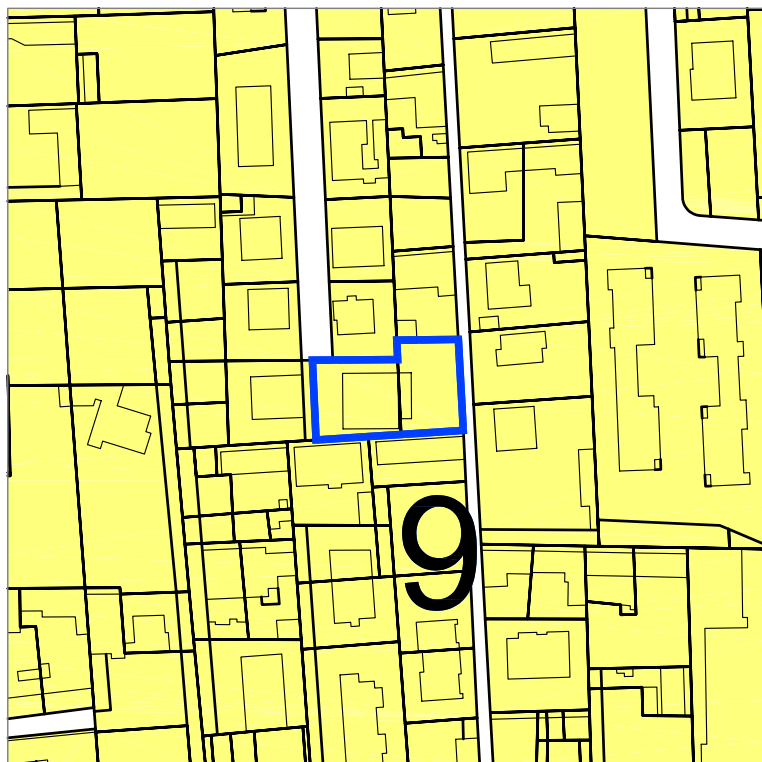

Stralcio dell'area del Piano di Classificazione Acustica (PCA), adottato con D.C.C. n° 66 del 28/11/2002 pubblicata sul BURP n° 03 del 16/01/2003

Lotto ubicato in pieno centro abitato che si affaccia su via Regaldi: cambio di destinazione d'uso da "area produttiva" (art. 3.4.1/3.4.7 delle N.T.A.) con quota minima residenziale ad "area residenziale edificata" (art. 3.3.8/3.3.14 delle N.T.A.). La variazione d'uso in esame implicherebbe un cambio di classe acustica dalla IV/V alla II, ma il lotto risulta già inserito in classe II, pertanto tale variazione non introduce alcuna modifica di classe acustica.

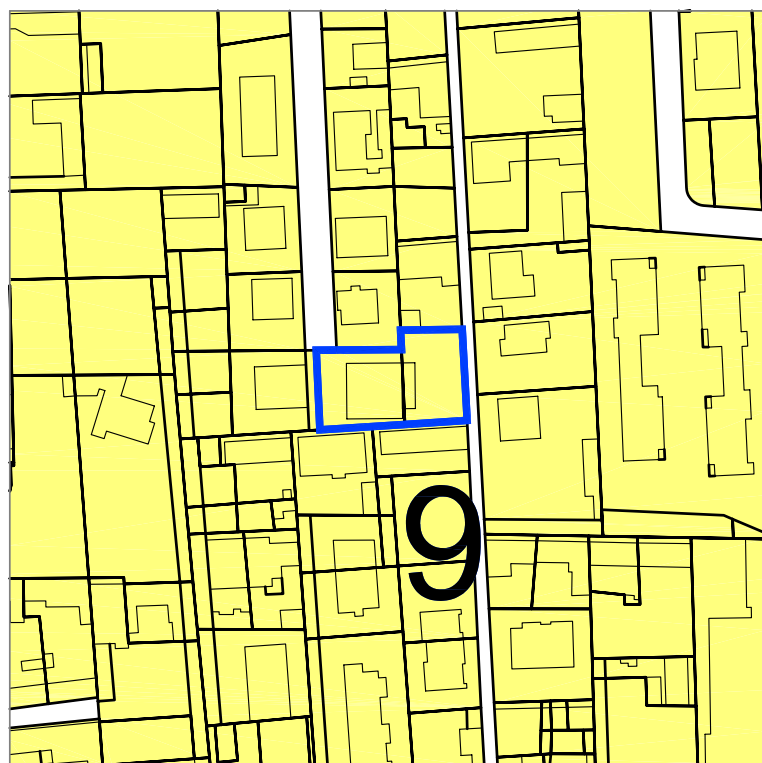

Verifica della compatibilità acustica dell'area rispetto alle nuove previsioni insediative del Progetto Definitivo della Variante Strutturale n°2 al P.R.G.C. 2000 approvato con DGR n°6/10065 del 28/07/2003